

3Ø4w
220/380 V
ACMP-A空調工程

XLPE 600V 1/C 60 x4, 14(G)
EMT 75mm

ACP-B2-A空調工程

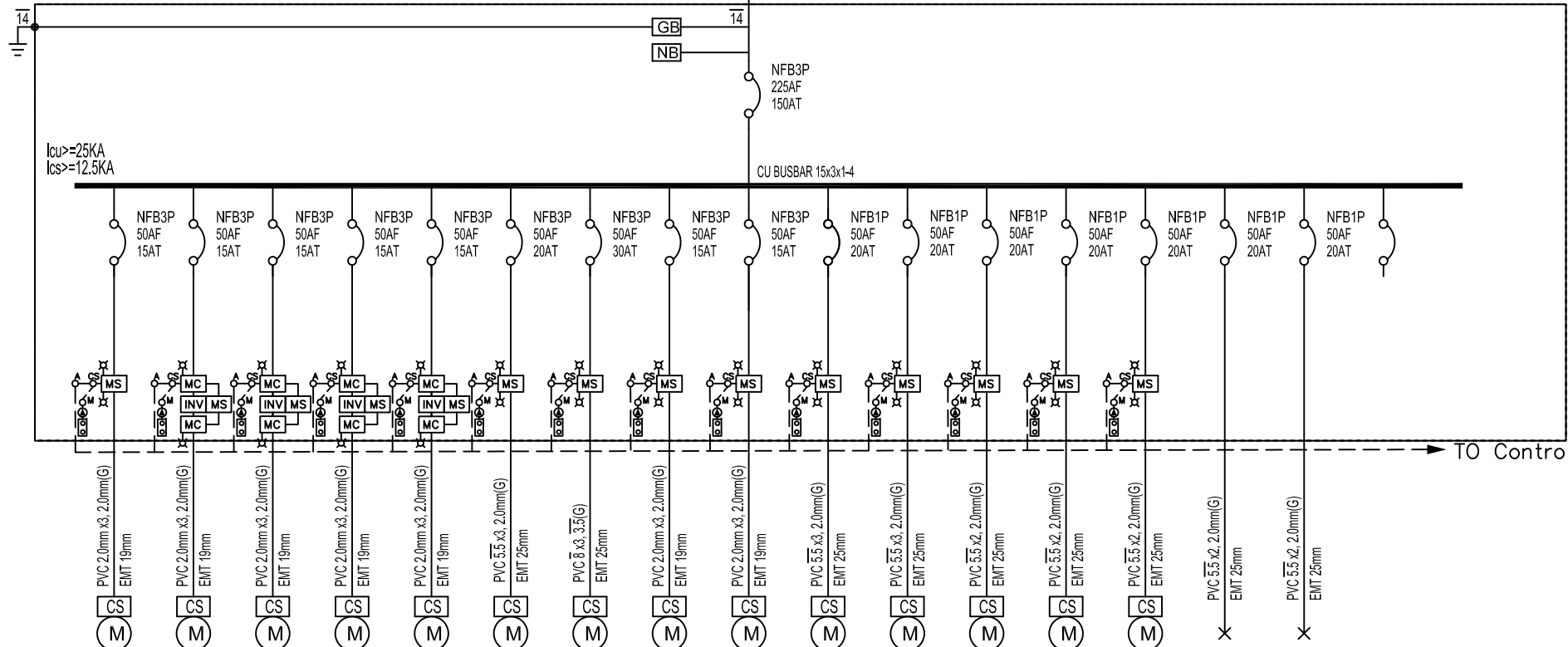

Icu >= 25KA
Ics >= 12.5KA

CU BUSBAR 15x3x1-4

TO Control Panel

CKT NO.	1	2	3	4	5	6	7	8	9	10	11	12	13	14	15	16	17	TOTAL
CAPACITY(VA)	3000	3000	3000	3000	3000	7500	10000	1000	5000	2800	2800	2800	2800	2800	2640	1000		56140
CURRENT(A)	4.6	4.6	4.6	4.6	4.6	11.4	15.2	1.5	7.6	12.7	12.7	12.7	12.7	12.7	12	4.5		138.7
LOAD(VA)	R	1000	1000	1000	1000	2500	3334	333	1667	2800			2800					18434
	S	1000	1000	1000	1000	1000	2500	3333	334	1666	2800		2800					18433
	T	1000	1000	1000	1000	1000	2500	3333	333	1667		2800			2640	1000		19273
LOAD NAME	預冷空調箱 3HP PAH-B2	空調箱 3HP AHU-B2-1	空調箱 3HP AHU-B2-2	空調箱 3HP AHU-B2-3	空調箱 3HP AHU-B2-4	排氣風機 7.5HP EF-B2-3	排氣風機 10HP EF-B2-4	排氣風機 1HP EF-B2-5	排氣風機 5HP EF-B2-6	小型風機 2.1(2.8HP) F/C	小型風機 2.1(2.8HP) F/C	小型風機 2.1(2.8HP) F/C	小型風機 2.1(2.8HP) F/C	小型風機 2.1(2.8HP) F/C	L2640W 空調箱燈	1000W 控制電源	SPARE	P:56.1KVA

客戶 CUSTOMER: 特群機電股份有限公司 用途 USER: 臺中市立老人復健綜合醫院新建營運 移轉案老人暨綜合醫學中心新建工程	核准 APPROVED BY:	審核 CHECKED BY:	設計 DESIGNED BY:	繪圖 DRAWER:	 工號 WORKING NO.: 112121902 案號 DRAWING NO.:	版次 REV 修正摘要 SUMMARY 日期 DATE: 113年02月01日 比例 SCALE:	圖名 TITLE: 系統單線圖 圖號 DWG. NO.: LA03 張數 SHEET NO.: /	版次 REV: A
	<input type="checkbox"/> 保留圖	單位 DIM: 釐米 (mm)						